

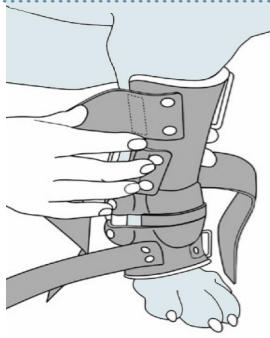

**Scandi**  
orthopedic

## Utprovningssmall Carpal Hyperextensions Ortos



- 1 Applicera ortosen framifrån.

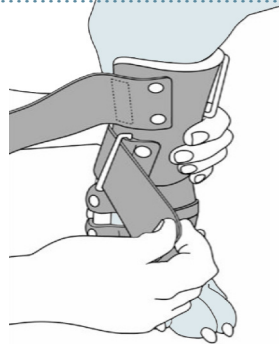

- 2 Trä mellan bandet genom rektangulära ringen.

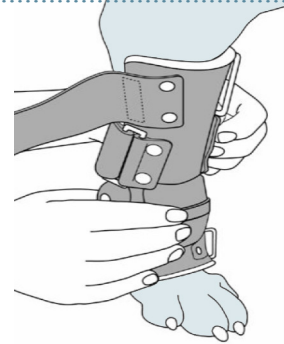

- 3 Fäst mellanbandet och fortsätt sedan till översta bandet.

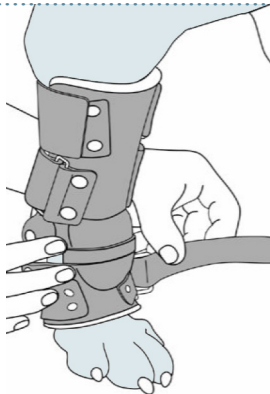

- 4 Fäst det nedre bandet sist.

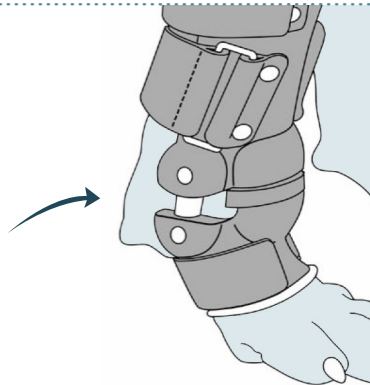

- 5 Medelpunkten av gummileden skall vara i mitten av Carpaleden höjdmässigt.

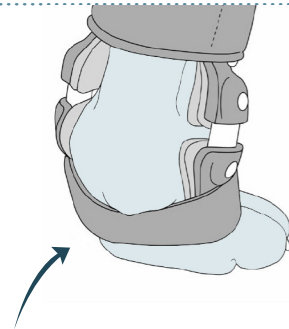

- 6 Bandet längst ner skall gå under benprominensen.

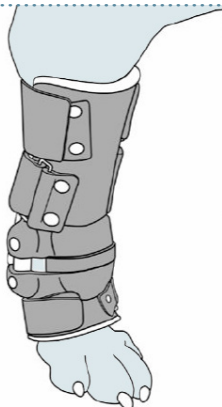

- 7 Titta över så att den sitter korrekt och i rätt position. Sätt det bredaste området på ortosen över den bredaste delen på carpaleden. Se också så att ortosen är satt rakt i gångriktningen.



**Scandi**  
orthopedic